

AUTORIDAD DE CERTIFICACIÓN DE LA ABOGACÍA

Información útil para la acreditación de los nuevos certificados ACA Plus

Nueva Jerarquía ACA de Certificación 2024

En 2024 se ha creado una nueva Jerarquía compuesta por una CA Raíz (ACA ROOT2) y dos CAs Subordinadas (ACA1 y ACA2).

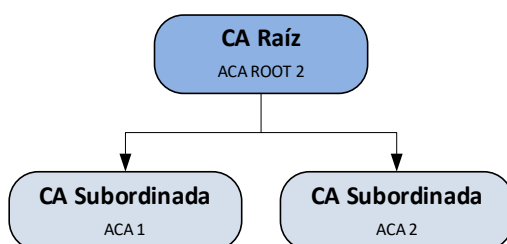

Principales cambios realizados:

- › **Nuevos formatos admitidos:** Se emiten certificados de usuarios en **tres formatos:** Certificados QSCD en tarjeta, QSCD centralizados y software.
- › Para los certificados centralizados cada usuario tendrá dos certificados: certificado de autenticación y certificado de firma.
- › Cambios principales en el **perfil de los certificados**, cambio en el DN:
 - › **Serial Number Cambia el formato:**
 - SERIALNUMBER= *IDCES*-NNNNNNNNZ
 - › **Common Name (CN) Cambio del contenido:**
 - Se elimina la palabra nombre y el número del DNI del usuario.
 - El formato será “<NOMBRE> <APELLIDO1> <APELLIDO2>” pudiendo tener después los siguientes sufijos (*FIRMA*) o (*AUTENTICACION*) para certificados centralizados y (*SW*) si es formato es software.
 - › **Eliminación de campos:** Los campos 1.3.6.1.4.1.16533.30.3 y 1.3.6.1.4.1.16533.30.1 desaparecen.
 - › **Organization Unit (OU) de los certificados de colegiado este campo contendrá** <Código de RA> / <Cod de Compatibilidad Judicial>/ <Nº Colegiado> ej.: 2048/A08121/4454
 - › **Campo TITLE (T) de los certificados de colegiado cambian su denominación:**
 - Abogado => *Profesional de la Abogacía*
 - Abogado Inscrito => *Profesional de la Abogacía Inscrito*

Tipos de certificados y formato, OID de Política

ACA1

	Tipo de certificado	Formato	OID
<i>Contenido</i>	<i>Define cada tipo de certificado de que emiten diferenciándose a los suscriptores a los que van dirigidos</i>	<i>Define el formato del certificado pudiendo ser en dispositivo cualificado QSCD (tarjeta o centralizado) o certificados en software (p12)</i>	<i>OID que permite distinguir la política con la que se emite cada certificado.</i>
1	Certificados cualificados de colegiado	QSCD Tarjeta	1.3.6.1.4.1.16533.50.1.1
		QSCD centralizado	1.3.6.1.4.1.16533.50.1.2
		Software	1.3.6.1.4.1.16533.50.1.3
2	Certificados cualificados de Personal Administrativo	QSCD Tarjeta	1.3.6.1.4.1.16533.50.2.1
		QSCD centralizado	1.3.6.1.4.1.16533.50.2.2
		Software	1.3.6.1.4.1.16533.50.2.3
3	Certificados cualificados de Representante de Persona Jurídica	QSCD Tarjeta	1.3.6.1.4.1.16533.50.3.1
		QSCD centralizado	1.3.6.1.4.1.16533.50.3.2
		Software	1.3.6.1.4.1.16533.50.3.3
4	Certificados cualificados de Abogado Europeo	QSCD Tarjeta	1.3.6.1.4.1.16533.50.4.1
		QSCD centralizado	1.3.6.1.4.1.16533.50.4.2
		Software	1.3.6.1.4.1.16533.50.4.3)
5	Certificados cualificados de Autorizado	QSCD Tarjeta	1.3.6.1.4.1.16533.50.5.1
		QSCD centralizado	1.3.6.1.4.1.16533.50.5.2
		Software	1.3.6.1.4.1.16533.50.5.3
6	Certificados cualificados de Persona Física	QSCD centralizado	1.3.6.1.4.1.16533.50.6.2
		Software	1.3.6.1.4.1.16533.50.6.3
7	Certificado Cualificado de Sello Electrónico	Software	1.3.6.1.4.1.16533.50.7.1

ACA2

Tipo de certificado	Formato	OID
Certificado Cualificado de Personal de Colegio de Profesional	QSCD Tarjeta	1.3.6.1.4.1.16533.60.1.1
	QSCD centralizado	1.3.6.1.4.1.16533.60.1.2
	Software	1.3.6.1.4.1.16533.60.1.3

Muestra de certificados

Certificado CA Raíz y Subordinadas



JerarquiaPRO.rar

Certificados de usuario

ACA1



CA1.rar

ACA2



CA2.rar

Solicitud de certificados en formato p12

Se dispone de un kit de certificados en p12 que se pueden solicitar para realizar pruebas a través de la cuenta servicios.itcgae@redabogacia.org.

Actual Jerarquía ACA de Certificación

La actual Jerarquía (ACA ROOT) seguirá siendo válida hasta que caduquen o se revoquen los certificados de usuario emitidos con ella.

Dudas y ayuda

Estamos a vuestra disposición para cualquier aclaración o ayuda que necesitéis en esta cuenta de correo servicios.itcgae@redabogacia.org.